GUARDIANS FOR HEALTH

# Projektkalender

## Volkskrankheiten können an die Nieren gehen - was tun?

Gesundheitsinitiative für Menschen mit Diabetes, Herz- und Nierenerkrankung in Rheinland-Pfalz

**Eine Gesundheitsinitiative unter der Schirmherrschaft des Bundespräsidenten a.D. Joachim Gauck**

# Projekt-
# kalender

## Inhalt


Schirmherr ..... 4

Medical Board ..... 5

Co-Initiatoren ..... 6

Einführung ..... 7

Projekte ..... 9

Kooperationspartner ..... 22

Ansprechpartner ..... 27

## Schirmherr

*Bundespräsident a.D. Joachim Gauck*

„Dass Sie mich bitten, die Schirmherrschaft für die Initiative ‚Diabetes - Mit Blick auf Herz und Niere' zu übernehmen, freut mich sehr.

Gern bin ich bereit, Ihre wichtige Präventionsarbeit auf diese Art und Weise zu unterstützen."

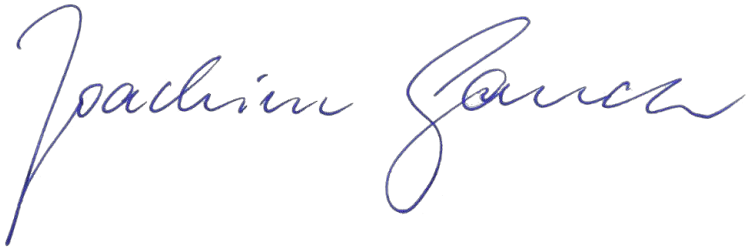

# Medical Board

## Medical Board

*Prof. Dr. med.*
*Thomas Forst*

Vorsitzender der
Arbeitsgemeinschaft
Diabetes & Herz
Deutsche Diabetes
Gesellschaft

*Prof. Dr. med.*
*Sabine Genth-Zotz*

Chefärztin
Kardiologie
Klinik für Innere
Medizin I
Marienhaus Klinikum
Mainz

*Dr. med.*
*Barbara Römer*

Vorsitzende des
Hausärzteverbandes
Rheinland-Pfalz
Hausärztliche
Gemeinschaftspraxis
Drs. Lenhard und Römer

*Prof. Dr. med.*
*Julia Weinmann-Menke*

Leiterin der Klinik
für Nephrologie,
Rheumatologie und
Nierentransplantation
I. Medizinische Klinik
und Poliklinik
Universitätsmedizin der
Johannes Gutenberg-
Universität Mainz

*Prof. Dr. med.*
*Anca Zimmermann*

Vorsitzende des
Arbeitskreises Diabetologie
und Endokrinologie
Medizinische Klinik II,
Zertifiziertes Diabeteszentrum
der DDG
Klinikum Worms

# Co-Initiatoren

## Co-Initiatoren

Deutsche Gesellschaft für Nephrologie

ADE

InnoNet HealthEconomy

JG|U UNIVERSITÄTSmedizin. MAINZ

RheinlandPfalz
MINISTERIUM FÜR WIRTSCHAFT, VERKEHR, LANDWIRTSCHAFT UND WEINBAU

RheinlandPfalz
MINISTERIUM FÜR WISSENSCHAFT UND GESUNDHEIT

# Einführung

## Volkskrankheiten können an die Nieren gehen – was tun?

Unter der Schirmherrschaft von Bundespräsident a.D. Joachim Gauck und mit Unterstützung der Landesregierung Rheinland-Pfalz möchten wir Sie zur Teilnahme an der Gesundheitsinitiative GUARDIANS FOR HEALTH zum Thema **„Volkskrankheiten können an die Nieren gehen - was tun?“** einladen.

Gemeinsam mit Ihnen, Ihrer Kollegenschaft, zahlreichen Partnern und Institutionen wollen wir hier in Rheinland-Pfalz aufzeigen, welche Fortschritte in der Frühdiagnostik-, Behandlungs- und Lebensqualität für unsere Mitbürgerinnen und Mitbürger mit häufigen Volkskrankheiten wie Diabetes, Herz-Kreislauf- und Nierenerkrankung realisierbar sind.

Die Vereinten Nationen haben darauf mit einer visionären Zielsetzung geantwortet: Reduzierung der vorzeitigen Sterblichkeit durch nicht übertragbare Krankheiten um ein Drittel bis zum Jahr 2030.

Als eine von Boehringer Ingelheim unterstützte Gesundheitsinitiative soll GUARDIANS FOR HEALTH auch in Deutschland einen konkreten, relevanten Beitrag zur Erreichung dieses ambitionierten Ziels der Vereinten Nationen leisten.

Rheinland-Pfalz ist das erste Bundesland in Deutschland, in dem GUARDIANS FOR HEALTH mit Projektpartnern aus Ärzte- und Apothekerschaft, Fachgesellschaften, Standesorganisationen, Krankenhäusern, Patientenorganisationen, Unternehmen der Gesundheitswirtschaft, Öffentlichen Institutionen, Vereinen

und Kostenträgern ein Forum bereitstellt, um gemeinsam besser zu verstehen, wie alle an einer optimalen Patientenversorgung Beteiligten noch effizienter zusammenwirken können.

Mit dieser Projektübersicht möchten wir Ihnen die Gelegenheit bieten, sich der aktuellen Entwicklung der Gesundheitsinitiative zuzuwenden. Wir laden Sie herzlich ein, bisherige sowie laufend neue Veranstaltungen zu entdecken und sich ebenfalls in die Gesundheitsinitiative einzubringen. Zugleich hoffen wir, dass sich hieraus Inspirationen ergeben, konkrete Projekte zur Stärkung des Patienten, zur Förderung des Dialogs zwischen Arzt und Patient, zur Unterstützung der Entscheidungsfindung und zur Verbesserung der medizinischen Versorgung zu entwickeln.

Schließen Sie sich uns an!

Prof. Dr. med. Julia Weinmann-Menke

Prof. Dr. med. Sabine Genth-Zotz

Prof. Dr. med. Thomas Forst

Dr. med. Barbara Römer

Prof. Dr. med. Anca Zimmermann

# Was bisher geschah

**09/2023**

## 1. CKD-Screening-Day

Kostenlose Vorsorge für alle Interessierten in der Nephrologischen Klinik der Universitätsmedizin Mainz, organisiert durch Ihre Leiterin, Frau Professor Weinmann-Menke. Etwa 30 % der 70 Vorsorgeinteressierten hatten auffällige Nierenbefunde. Um Gesundheitsrisiken weiter zu reduzieren, müssen Vorsorgeuntersuchungen und gegebenenfalls eine leitlinienkonforme Behandlung in der klinischen Praxis deutschlandweit intensiviert werden. Maßnahmen wie die **„CKD-Screening-Days“ im Universitätsklinikum Mainz** sind ein erster Schritt auf dem anspruchsvollen Weg zum flächendeckenden Screening der Nierenfunktion.

**Beitrag des SWR**

**11/2023**

## Kick-off Meeting

Initiatoren und Unterstützer von Guardians for Health in Rheinland-Pfalz trafen sich zum Brainstorming und planten die Schwerpunkte der öffentlichen Aufklärungskampagne: Prävention, Frühtherapie und leitlinienkonforme Therapie bei Diabetes, Herz- und Nierenkrankheit.

11/2023

## Diabetes-Screeningprogramm / Weltdiabetestag

Öffentliche Auftaktveranstaltung zur Anwendung eines neuartigen, **onlinebasierten Risiko-Screenings** unter Mitwirkung von DAK-Gesundheit Rheinland-Pfalz, Boehringer Ingelheim und dem Wormser Gesundheitsnetz, in dem über 100 Hausarztpraxen zusammenarbeiten. Zielsetzung: durch Frühdiagnose und rechtzeitige, leitlinienkonforme Therapie schwere Komplikationen des Diabetes, z.B. an Herz und Nieren, zu vermeiden. Auf diese Weise kann die Lebensqualität der Betroffenen geschützt und zugleich das Gesundheitswesen von vermeidbaren Kosten entlastet werden.

12/2023

## Bundesverbandes Niere stellt Initiative vor

In Deutschland sind rund 10 Millionen Menschen an Diabetes erkrankt, fast ebenso viele Menschen, mit oder ohne Diabetes, haben eine chronische Nierenkrankheit. In der Dezember-Ausgabe der **Zeitschrift des Bundesverbandes Niere** e. V. „Der/Die Nierenpatient:in“ wurde die Gesundheitsinitiative mit seinen Zielen ausführlich vorgestellt, um die Diskussion über eine Beteiligung an dieser öffentlichen Aufklärungskampagne anzuregen.

12/2023

## Podcast-Serie „O-Ton Diabetologie EXTRA“

Die Forschung & Entwicklung neuer Therapiestrategien und Versorgungskonzepte in der Behandlung von Patienten mit Diabetes hat sich in den letzten Jahren deutlich beschleunigt. Guardians for Health sorgt in 4 EXTRA-Folgen der Podcast-Serie **„O-Ton Diabetologie“** für mehr Transparenz im Gespräch mit renommierten Fachexperten.

Heiko Scharfenort, O-Ton Diabetologie EXTRA 1 (01.12.2023):
„Bei Kindern mit Typ-1-Diabetes an die Nieren denken!“

Prof. Dr. Julia Weinmann-Menke, O-Ton Diabetologie EXTRA 2 (Januar 2024):
„Wie kann man Nierenleiden früh identifizieren und behandeln?“

Prof. Dr. Anca Zimmermann, O-Ton Diabetologie EXTRA 3 (Januar/Februar 2024):
„Nierenerkrankungen bei Menschen mit Diabetes: vermeiden, früh erkennen, richtig behandeln!

Marlen Peseke, O-Ton Diabetologie EXTRA 4 (März 2024):
Öffentliche Aufklärungskampagne „Volkskrankheiten können an die Nieren gehen – was tun?“
Wachstumsimpulse durch Vernetzen von Akteuren in der Gesundheitswirtschaft

## Weltnierentag & Startschuss der Initiative

GUARDIANS FOR HEALTH hat seine Gesundheitskampagne „Volkskrankheiten können an die Nieren gehen – was tun?“ mit einer eindrucksvollen **Auftaktveranstaltung** am Vortag des internationalen Nierentages am 13. März 2024 in der MEWA ARENA des 1. FSV Mainz 05 gestartet. Mehr als **120 Verbands- und Vereinsvertreter, Politiker, Fachexperten** sowie Spielerinnen, Fans sowie der Präsident von Mainz 05 waren dabei. Auch der Londonbus der seit vielen Jahren erfolgreichen Roadshow „Herzenssache Lebenszeit“ war mit von der Partie. Viele Teilnehmende nahmen sehr interessiert an den kostenlosen Messdemonstrationen zur Vorsorge von Diabetes, Herz- und Nierenkrankheiten teil und staunten über die neuen Möglichkeiten, direkt vor Ort in Minutenschnelle ihre Testergebnisse zu erhalten. Auffällige Tests konnten gleich mit Ärztinnen und Ärzten der Universitätsmedizin Mainz besprochen werden.

Anschließend diskutierte eine hochkarätige **Expertenrunde** aus Politik, Landesärztekammer, Gesundheitswirtschaft sowie Fachexperten aus Hausärzteschaft und wichtigen Facharztgruppen über die Verflechtung der Volkskrankheiten, die Herz, Nieren und den Stoffwechsel betreffen. Als Take Home-Botschaft kristallisierte sich die Bereitschaft aller Akteure zu einer intensiveren, interdisziplinären

Kooperation zum Wohl der Mitbürgerinnen und Mitbürger heraus: Maßnahmen zum gesünderen Lebensstil sollten schon bei den Jüngeren beginnen. Für individuelle **Vorsorgeuntersuchungen** sollte aussagekräftige Diagnostik zur frühen Diagnosestellung genutzt werden. Eine notwendige Behandlung sollte rechtzeitig und leitlinienkonform erfolgen.

Als zentrale Formel für ein wirksames Vorsorgemanagement wurde an die **ABCDE-Regel** erinnert: A wie Albumin im Urin messen, B wie Blutdruckmessen, C wie Cholesterinwerte bestimmen, D wie Diabetesrisiko mittels HbA1c prüfen und E wie eGFR als Maß die die Nierenfunktion bestimmen. Insgesamt ein sehr vielversprechender Start der Gesundheitskampagne. Schritt für Schritt setzen die Projektpartner nun ihre konkreten Projekte und Aktivitäten im Rahmen eines Pilotprojekts in Rheinland-Pfalz um.

03/2024

## 130. Kongress der Deutschen Gesellschaft für Innere Medizin

Die Initiative „Guardians for Health“ **bringt Expert*innen zusammen**, um neue medizinische Erkenntnisse in die Praxis zu überführen. Im Rahmen des Kongresses lernen Sie mehr über den Zusammenhang von Herz und Niere beim Typ-2-Diabetes und wie Patient*innen darin bestärkt werden können, mehr Verantwortung für die eigene Therapie zu übernehmen.

03/2024

## „Screening-Tag“ von Analyticon Biotechnologies

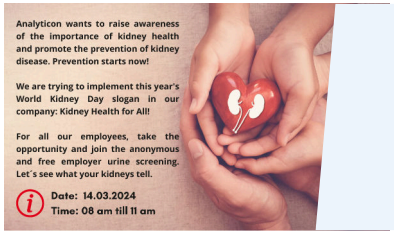


Anlässlich des Weltnierentages bot die Analyticon am 14. März 2024 Ihren **Mitarbeitenden ein kostenloses Urinscreening** an, um das Bewusstsein für Nierenerkrankungen zu erhöhen. Nieren zeigen oft erst in einem fortgeschrittenen Krankheitsstadium Symptome, umso wichtiger ist es, routinemäßig zu screenen und das Wissen um dieses Thema zu erweitern. Die Kampagne am Weltnierentag wurde von den Mitarbeitenden sehr geschätzt und fand rege Beteiligung, daher wird die Möglichkeit eines halbjährlichen Urinscreenings nun dauerhaft für Analyticon-Mitarbeitende etabliert. Informationen zu dieser Aktion sind auf der offiziellen Website zum Weltnierentag einsehbar: https://www.worldkidneyday.org/events/analyticon-employer-screening-day-on-world-kidney-day.

04/2024

## Diabetes-Weiterbildungsportal Michel@ngelo

Michel@ngelo ist eine **Online-Weiterbildungsplattform** für Menschen, die im Gesundheitsbereich tätig sind und sich auf die Betreuung von Patienten mit Diabetes spezialisieren wollen. Das Curriculum umfasst insgesamt 30 Module mit unterschiedlichste Themen, die für eine erfolgreiche Therapie von Diabetes notwendig sind. Das Grundlagenwissen wird in 15 Grundmodulen vermittelt. Weitere 15 Schwerpunktmodule vermitteln speziellere Themen. Die Inhalte sind evidenzbasiert und folgen dem neuesten Stand der medizinischen Wissenschaft und des Diabetesmanagements.

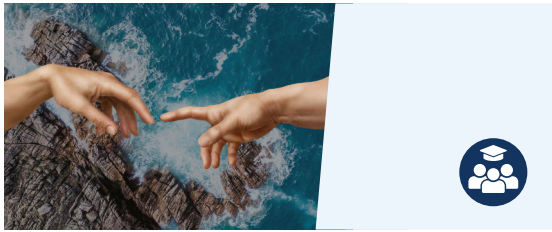

04/2024

## Fortbildung zum Chroniker Coach

Die Koordination der Versorgung chronisch kranker Patienten in der hausärztlichen Versorgung stellt eine zunehmende Herausforderung im Praxisalltag dar. Die speziellen Anforderungen multipler und chronisch erkrankter Patienten erfordern einen ganzheitlichen Blick und Umgang mit den Betroffenen. Diese **Fortbildung zum Chroniker Coach** gibt medizinischen Fachangestellten das Rüstzeug im Umgang und der Betreuung von kardio-renal metabolischen Patienten.

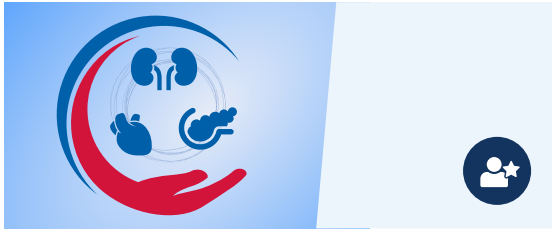

## 2. CKD-Screening-Day

Nach der ermutigenden Premiere im Oktober 2023 führte die Nephrologische Ambulanz der Universitätsmedizin Mainz am 12. April 2024 auch den 2. CKD-Screening Day erfolgreich durch. Wenn der Andrang der Interessierten ein Maß für das zunehmende Bewusstsein für die **Chronische Nierenerkrankung** ist, war der 2. CKD-Screening Day ein voller Erfolg. Zahlreiche Interessierte nahmen das kostenlose Vorsorgeangebot in der nephrologischen Ambulanz an. Diesmal standen gleich drei Volkskrankheiten im Mittelpunkt, die neben den Nieren auch das Herz und den Zuckerstoffwechsel betreffen und häufig miteinander verflochten sind. Viele Interessierte gehörten aufgrund von Diabetes, Bluthochdruck oder einer Fettstoffwechselstörung zu einer oder sogar gleich mehreren Risikogruppen. In diesen Fällen sind regelmäßige Vorsorgeuntersuchungen besonders wichtig. Sehr geschätzt wurde der Einsatz neuester Testverfahren, die **in Minutenschnelle die Testergebnisse** lieferten. Auffällige Resultate konnten dadurch umgehend mit Ärztinnen und Ärzte der Nierenambulanz besprochen werden.

04/2024

## Film: Die Entdeckung der Nierenfunktion

Nur wer die Nieren versteht wird sie schützen: viele medizinische Laien ahnen nicht, dass die Nieren täglich etwa 1.800 Liter Blut filtrieren, die ausscheidungsnotwendigen Stoffwechselsubstanzen konzentrieren und in nur ca. 1,5 Liter Urin aus dem Körper ausscheiden. Mit der Vermittlung dieser und weiterer Fakten wird deutlich, dass funktionierende Nieren lebensnotwendig sind und es sich lohnt, wirksame Vorbeugung zu betreiben. Der Film wird nicht nur die Bedeutung der Nierenfunktion hervorheben, sondern auch das **Bewusstsein für die Nierengesundheit** stärken.

04-09/2024

## Roadshow „Herzenssache Lebenszeit“

Die bei Patienten mit Diabetes recht häufige Kombination mit Herz-Kreislauf-Erkrankung und chronischer Nierenerkrankung bezeichnen Fachärzte als Herz-Nieren-Syndrom, das mit einer Verkürzung der Lebenszeit verbunden ist. Während der **Roadshow** „Herzenssache Lebenszeit“ tourt ein Doppeldecker bundesweit und hält in mehreren Städten in **Rheinland-Pfalz**. Auch 2024 stehen ehrenamtlich engagierte Spezialistinnen und Spezialisten aus regionalen Krankenhäusern, Arztpraxen, Krankenkassen, Beratungsstellen und Selbsthilfegruppen zur Verfügung, um Fragen von Besucherinnen und Besuchern rund um Diabetes, Herz-Kreislauf- und Nierenerkrankung zu beantworten. Unter dem Motto „Risiko senken – Lebenszeit verlängern“ können Besucher auch das eigene Gesundheitsrisiko ermitteln lassen.

07/2024

## 4. Symposium Mainzer Niere

Das am 06.07.2024 stattfindende Symposium „Mainzer Niere“ behandelt aktuelle Themen der Nephrologie, die die Ärzteschaft im Alltag regelmäßig begegnen. Dazu gehören ein Update zur klinischen Hämodialyse sowie onkologische und Post-COVID-Begleitthemen. Jede Niere besitzt rund eine Million Filtereinheiten, welche die Schadstoffe aus dem Blut filtern und deren Ausscheidung über den Urin einleiten. Diese Nierenkörperchen heißen Glomeruli. Sind sie entzündet, spricht man von einer Glomerulonephritis. Eine lange ersehnte Aktualisierung der Leitlinien wird vorgestellt. Ob und wie erhöhte Blutfettwerte Nieren und Gefäße schädigen, spielen auf dem Symposium ebenfalls eine gewichtige Rolle.

09/2024

## Rhein-Radtour

Nierenerkrankungen bleiben häufig unbemerkt. Dabei können diese bereits mit Tests bei der Hausärztin oder beim Hausarzt frühzeitig erkannt werden. Um mehr Aufmerksamkeit zu schaffen, setzte sich das Projektteam von GUARDIANS FOR HEALTH am Sonntag, den 1. September, aufs Rad und begab sich auf eine Fahrradtour entlang des Rheins. Mit dabei waren auch Radfahrbegeisterte, Vertreter und Vertreterinnen aus Medizin und Forschung sowie von der Patientenstiftung Niere. Start und Endpunkt der rund 32 Kilometer langen Tour war der Rheinstrand in Heidenfahrt.

09/2024

## Mainzer Wissenschaftsmarkt

Sein Herz spürt man manchmal klopfen und der Kopf tut manchmal weh - aber Leber und Nieren machen sich im Alltag kaum bemerkbar. Dennoch sind sie unglaublich wichtig für die Entgiftung des Körpers und viele andere Körperfunktionen, und gleichzeitig können sie krank sein, ohne dass man etwas davon spürt. Mit unserem interaktiven Bühnen-Quiz prüfen wir auf dem Mainzer Wissenschaftsmarkt am 07. & 08.09.2024 das Publikum auf Leber und Nieren und dürfen versprechen, dass es viel zu lernen gibt!

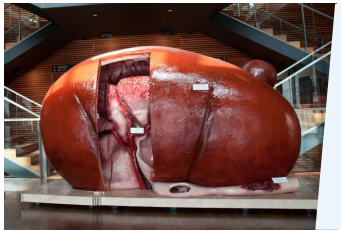

11/2024

## Tag der Nierengesundheit

Am 15. November findet in der Universitätsmedizin Mainz wieder der Tag der Nierengesundheit statt. Besucherinnen und Besucher können Urin abgeben, um sich auf die chronische Nierenkrankheit (CKD) untersuchen zu lassen. CKD kommt in Deutschland häufig vor, verursacht keine Schmerzen und bleibt daher oft lange Zeit unerkannt. Durch den Nierentest ist CKD frühzeitig zu erkennen und schwerwiegende Folgekrankheiten können vermieden werden. Die Gesundheitsinitiative GUARDIANS FOR HEALTH wird ebenfalls vor Ort sein und ein kleines Rahmenprogramm anbieten, darunter ein Kurzvideo zum Thema Nierengesundheit sowie ein Bewegungsprogramm unter Anleitung, das Sie zuhause selbstständig fortsetzen können.

## 14. Hausärztetag Rheinland-Pfalz

Hausärztinnen und Hausärzte sind zentrale Ansprechpartner für Patientinnen und Patienten bei Gesundheitsproblemen jeglicher Art. Für die Vertretung ihrer eigenen Interessen und Anliegen gibt es den Hausärztinnen- und Hausärzteverband Rheinland-Pfalz. Gemeinsam mit dem Institut für hausärztliche Fortbildung (IHF) lädt der Verband vom 22.11.-23.11.2024 zum 14. Hausärztetag Rheinland-Pfalz. In der 2-tägigen Veranstaltung werden neben berufspolitischen Diskussionen, medizinisch-wissenschaftliche Vorträge und Workshops zur Fort- und Weiterbildung angeboten. Prof. Dr. med. Julia Weinmann-Menke, Leiterin der Klinik für Nephrologie, Rheumatologie und Nierentransplantation der Universitätsmedizin Mainz, ist aktive Unterstützerin der ersten Stunde unserer Gesundheitsinitiative GUARDIANS FOR HEALTH und wird Neuigkeiten zu Diagnostik und Therapie bei Nierenerkrankung für die hausärztliche Perspektive zusammenfassen: „Warum auf die Nieren achten - von der Diagnose bis zur Therapie“.

# Projektpartner

1. FSV MAINZ 05

adipositas netzwerk Rheinland-Pfalz

Adipositas Hilfe Deutschland e.V.

AOK

DAK Gesundheit Ein Leben lang

DDG ARBEITSGEMEINSCHAFT Diabetes & Herz

#dedoc Diabetes Online Community

Deutsche Diabetes-Hilfe Menschen mit Diabetes Landesverband Nordrhein-Westfalen e.V.

Deutsche Diabetes-Hilfe DDH-M Menschen mit Diabetes Landesverband Rheinland-Pfalz e.V.

DGIM Deutsche Gesellschaft für Innere Medizin

DEUTSCHE NIERENSTIFTUNG

Deutsches Rotes Kreuz

DIATRA Der gemeinnützige medizinische Fach-Verlag

Hausärztinnen- und Hausärzteverband Rheinland-Pfalz

Hochschule Kaiserslautern University of Applied Sciences

IKK Südwest

impuls. THINK TANK HERZ-KREISLAUF

LANDESAPOTHEKERKAMMER RHEINLAND-PFALZ Körperschaft des öffentlichen Rechts

Landesärztekammer Rheinland-Pfalz

LZG Landeszentrale für Gesundheitsförderung in Rheinland-Pfalz e.V. Eine gesunde Zukunft gestalten

MARIENHAUS KLINIKUM EIFEL MARIEN HAUS

MARIENHAUS KLINIKUM MAINZ MARIEN HAUS

MEDIVERBUND SÜDWEST E.V.

MedTriX Group

PATIENTENSTIFTUNG AKTION NIERE

WETID Finde das, was du suchst!

Die Techniker

SCHLAGANFALL BEGLEITUNG

2HMforum. Für beste Beziehungen.

Abbott

AcesoMed

ADLER APOTHEKE Meine Arznei - sicher im Blick!

AKTIVE LEBENSWELTEN

analyticon

ApiThinking

apoplex medical technologies

BARTENBACH

BeHome

biogram Diagnostics GmbH

biomindz Life Science Hub Mainz

BIOSCIENTIA Medizin. Labor. Service.

BioVation RLP synergy 4 life sciences

BITsoft

COLO ALERT

C-f-P Consulting for Pharma Dr. Bastian

CRS. EXPERTS. EARLY PHASE.

cyperfection

daacro Contract Research

DELAB

DiaSys CHOOSING QUALITY.

EMMI CONSULTING

Extracardia

GANZIMMUN DIAGNOSTICS

Healthcare Shapers

HERRMANNGROUP

KOCH HÖRAKUSTIK GEHÖR FINDEN.

KRIEGER

Leo Sauer
PERSONAL FITNESS & ERNÄHRUNGSCOACH

Lilly

People.Health.Care.

lumiraDx

MAINZBIOMED

MicuraPharm
SAFE MEDICATION

MITOLAB

oska

Pfizer

pw
PREMIUM PRAXISWEBSITE

PREMOSYS

PROTEOPATH

Qurasoft

REHA VITAL

STADA

SZT
Stress Zentrum Trier

lzm.
Life Science Zentrum Mainz

SANDOZ

HEXAL

## Ihre Ansprechpartner

*Birgit Härtle*
*Projektleitung, Medical Affairs Germany*
*Boehringer Ingelheim Pharma GmbH & Co. KG*

*Tel.: 06132 775011*
*Mobil: 0172 2906513*
*E-Mail: birgit.haertle@boehringer-ingelheim.com*

*Nadine Fibich*
*Projektassistenz, Medical Affairs Germany*
*Boehringer Ingelheim Pharma GmbH & Co. KG*

*Tel.: 06132 7790140*
*E-Mail: nadine.fibich@boehringer-ingelheim.com*

*Dr. Heiko Raffius*
*Medical Affairs Germany*
*Boehringer Ingelheim Pharma GmbH & Co. KG*

*Tel.: 06132 77141987*
*Mobil: 0151 15020729*
*E-Mail: heiko.raffius@boehringer-ingelheim.com*

GUARDIANS FOR HEALTH

EM-DE-103497

Boehringer Ingelheim